

9 octobre 2024 à 18h30

19ième réunion de la Table de concertation

175, boulevard Laurier
Laurier-Station
(Québec) G0S 1N0

OBV du Chêne

ORDRE DU JOUR

1. **Ouverture et vérification du quorum**
2. **Lecture et adoption de l'ordre du jour**
3. **Lecture et adoption du procès-verbal de la rencontre du 7 février 2024**
4. **Activités de l'OBV du Chêne**
    a. **Nerprun - Activité en cours**
    b. **Bioblitz des champignons**
    c. **Agricolloque**
    d. **GDEP - Réalisation**
5. **Plan directeur de l'eau - Où en est-on?**
6. **Varia**
    a. **Appréciation de la rencontre**
    b. **Rappel des corvées de nettoyage de berges**
7. **Levée de l'assemblée**

OBV du Chêne

4. ACTIVITÉS DE L'OBV DU CHÊNE

a. Nerprun - Activité en cours

Sensibilisation dans 5 municipalités entourant la FSL :

- Leclercville;
- Saint-Édouard;
- Issoudun;
- Joly
- et Val-Alain.





Atelier sur les EEE - 19 septembre

Balado sur les EEE - à venir !

Conférence : 7 novembre

OBV du Chêne

4. ACTIVITÉS DE L'OBV DU CHÊNE

b. Bioblitz des champignons

137 participants

150 espèces de champignons



OBV du Chêne

4. ACTIVITÉS DE L'OBV DU CHÊNE

c. Agricolloque

Santé des sols (Terranimo)

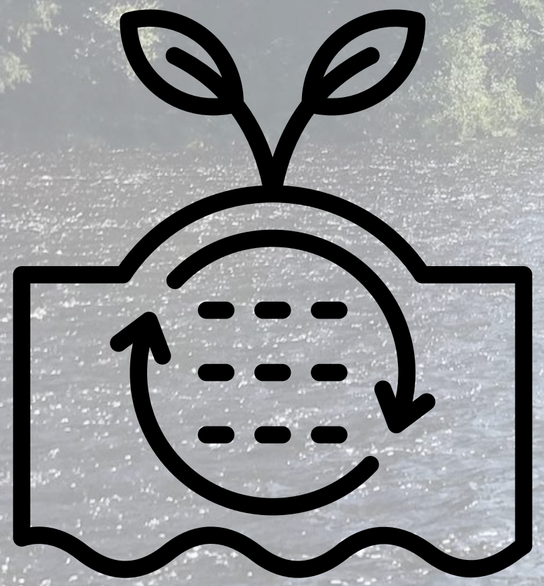



Des idées ?

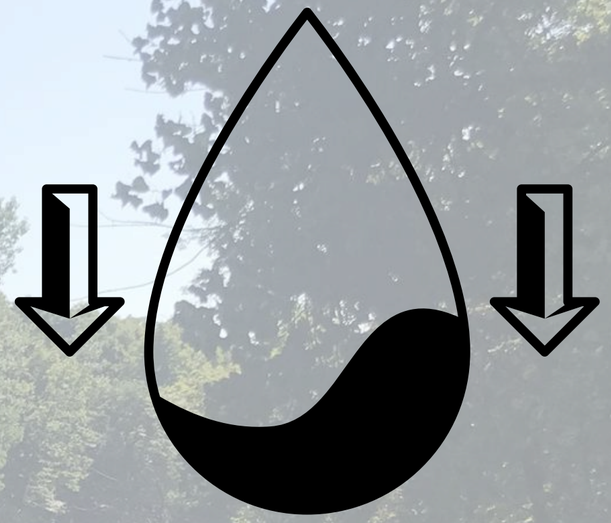

Probématiques et usages de l'eau

OBV du Chêne

4. ACTIVITÉS DE L'OBV DU CHÊNE

d. Réalisation - GDEP

Sens de l'écoulement

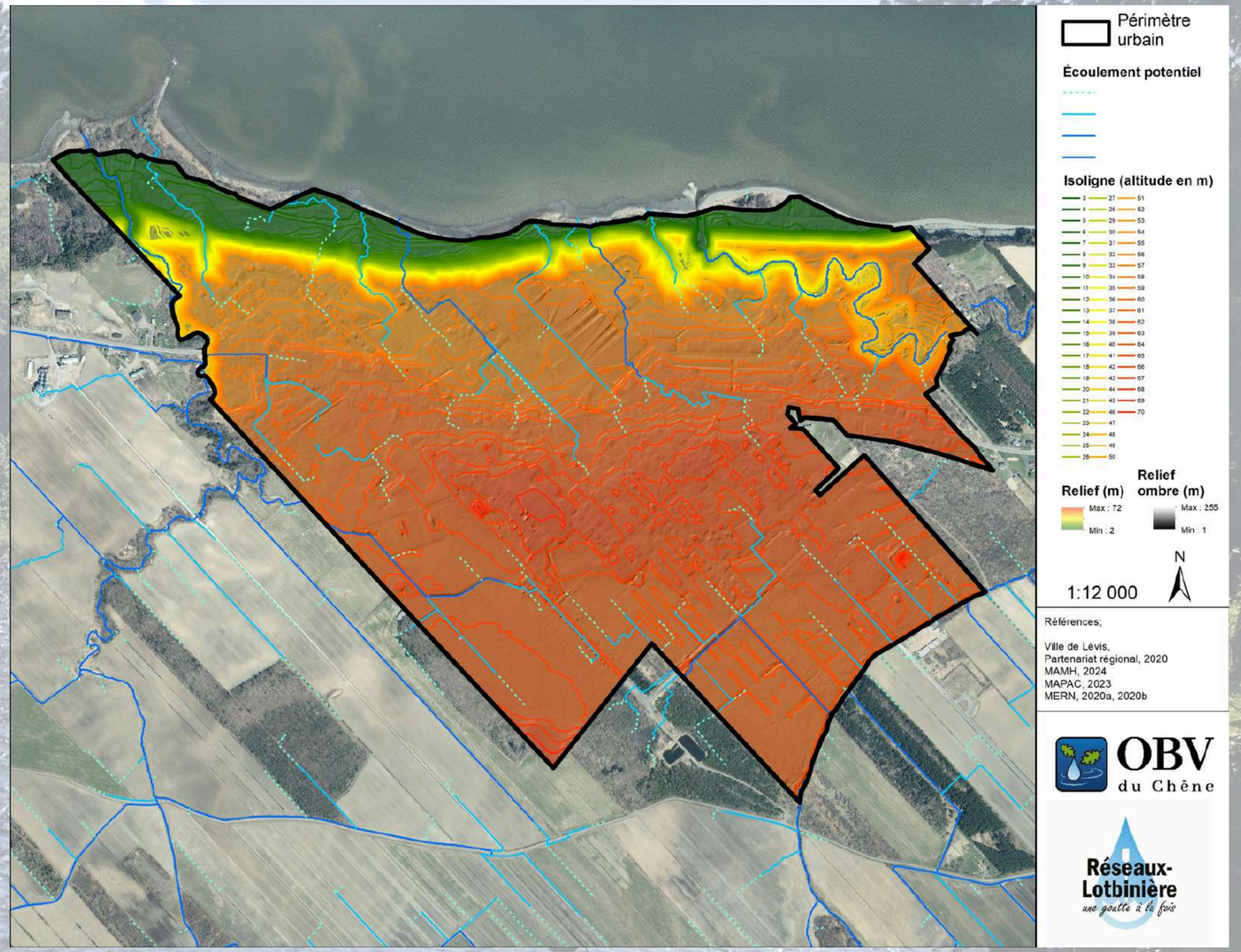

OBV du Chêne

4. ACTIVITÉS DE L'OBV DU CHÊNE

c. Réalisation - GDEP

Perméabilité générale

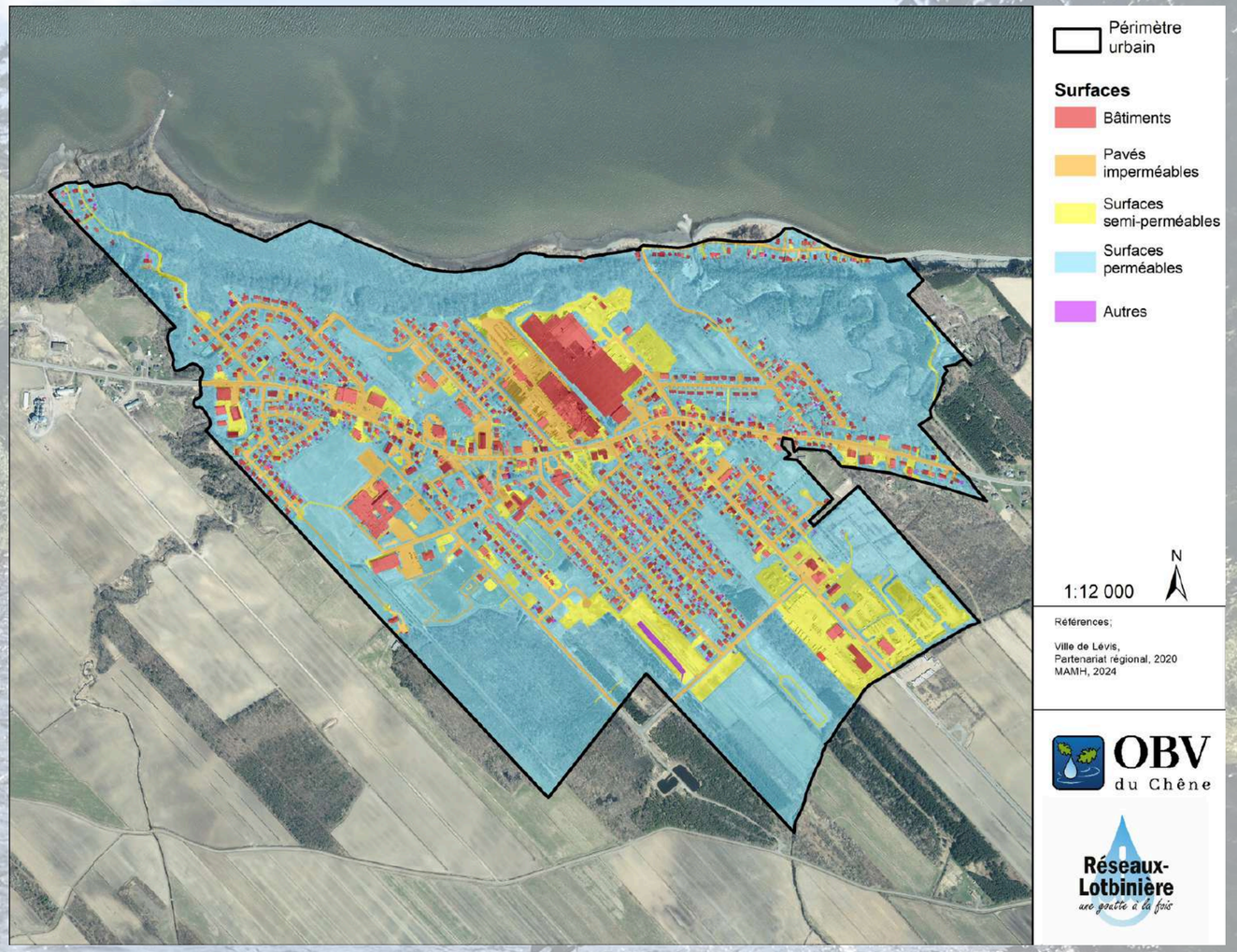

OBV du Chêne

4. ACTIVITÉS DE L'OBV DU CHÊNE

c. Réalisation - GDEP

Perméabilité par secteur du périmètre urbain

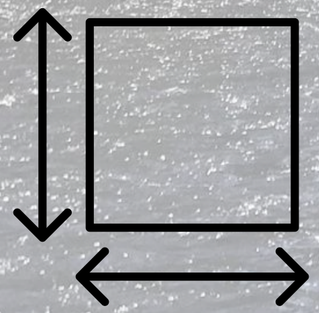

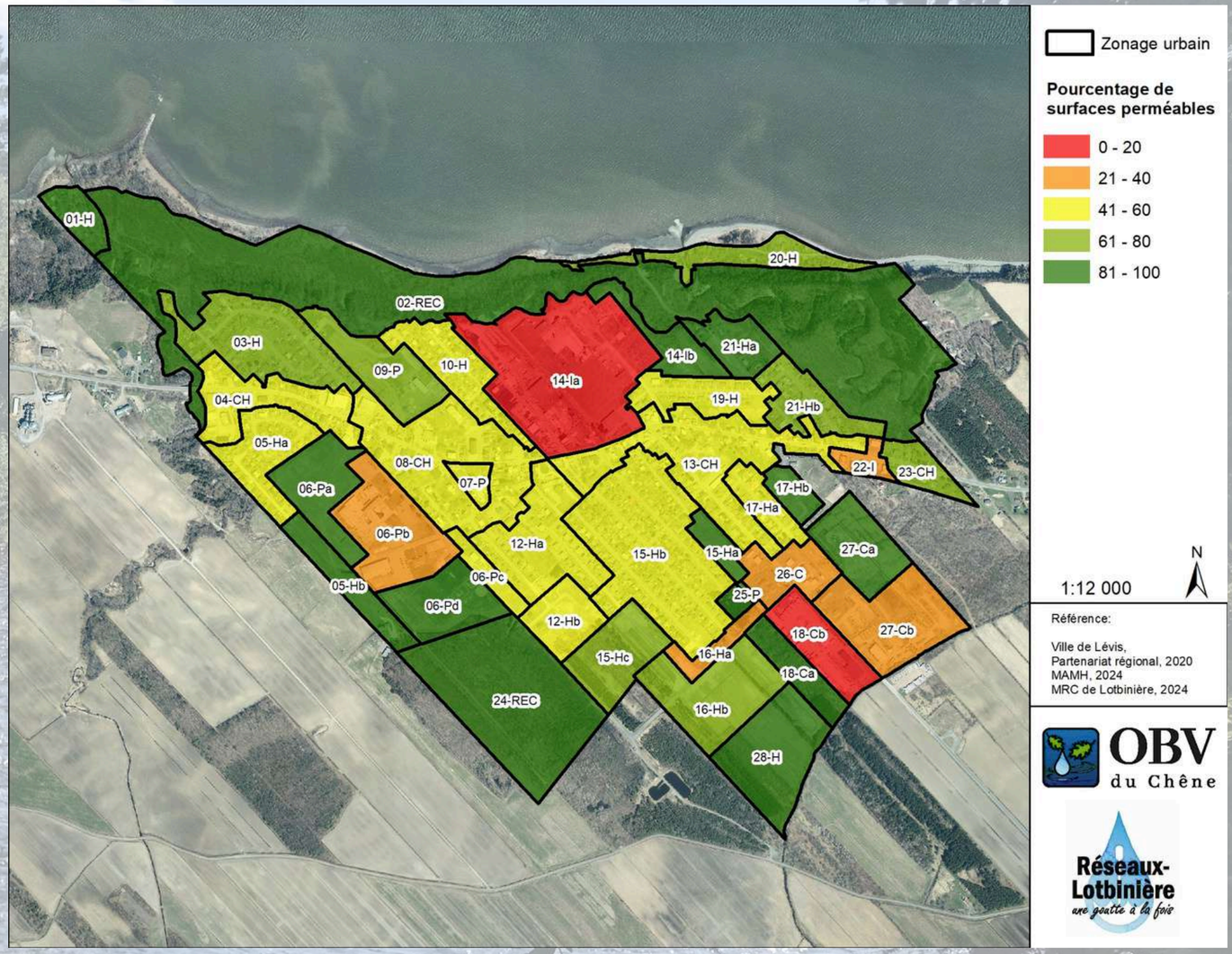

OBV du Chêne

5. PLAN DIRECTEUR DE L'EAU - OÙ EN EST-ON ?

Modifications des fiches diagnostic

Modifications de formulation d'objectifs

Ajustement d'éléments dans le PDE pour répondre aux attentes (titre, tableau, etc.)

OBV du Chêne

6.Varia

a. Appréciation de la rencontre

b. Rappel des corvées de nettoyage de berges

OBV du Chêne

7. Levée de l’assemblée

Merci à tous !

OBV du Chêne