

18 février 2026
à 18h30

22ième réunion de la Table de concertation

126 Rue Olivier, Laurier-Station, QC G0S 1N0

OBV du Chêne

ORDRE DU JOUR

1. Ouverture et vérification du quorum
2. Lecture et adoption de l'ordre du jour
3. Lecture et adoption du procès-verbal de la réunion d'octobre 2025 (21TC 2025-10-09)
4. Unité de paysage et retour sur l'Agricolloque **(10 minutes)**
5. Plan directeur de l'eau : Problématique 3 : Problème d'approvisionnement en eau et actualités.**(10 minutes)**
6. Atelier 1 : Identifier les problématiques et actions sur le territoire. : orientation 3.1. Assurer une qualité et une quantité suffisante en eau potable. **(30 minutes)**
7. Atelier 2 : Identifier les aménagements de gestion durable des eaux pluviales et les lieux où il serait pertinent d'en ajouter : Orientation 3.2. Favoriser la gestion durable des eaux pluviales sur le territoire. **(30 minutes)**
8. Discussion générale : Rôle des représentants **(15 minutes)**
9. Varia
10. Levée de l'assemblée.

OBV du Chêne

Retour - Unités de paysages

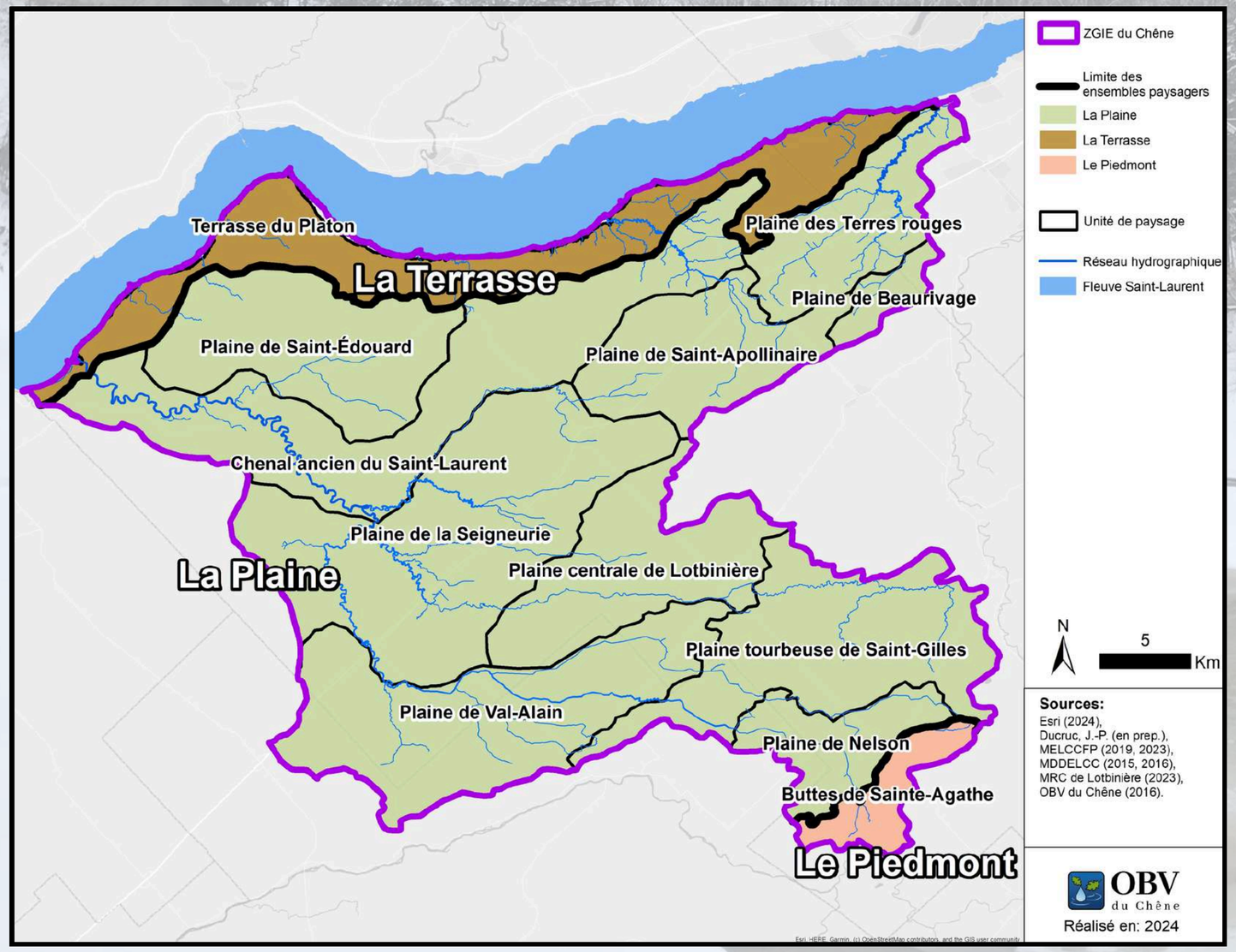

OBV du Chêne

Retour Agricolloque

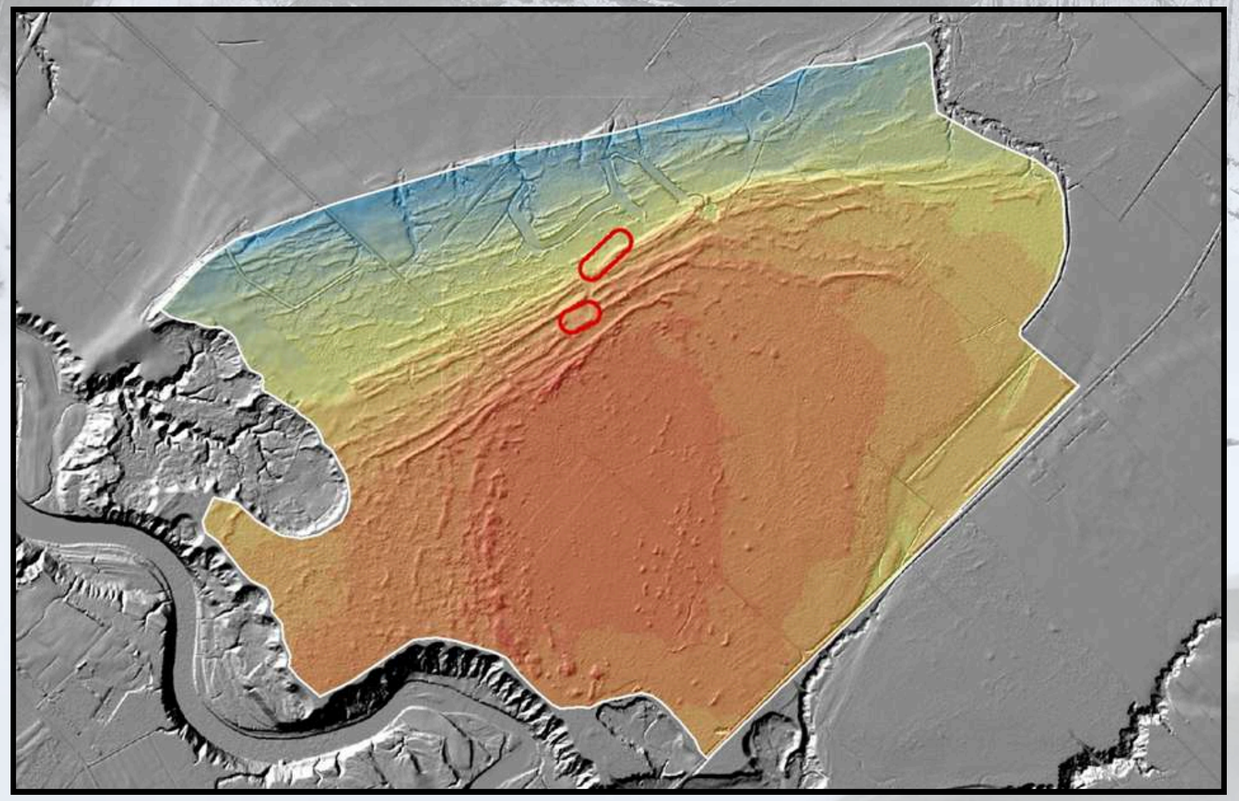

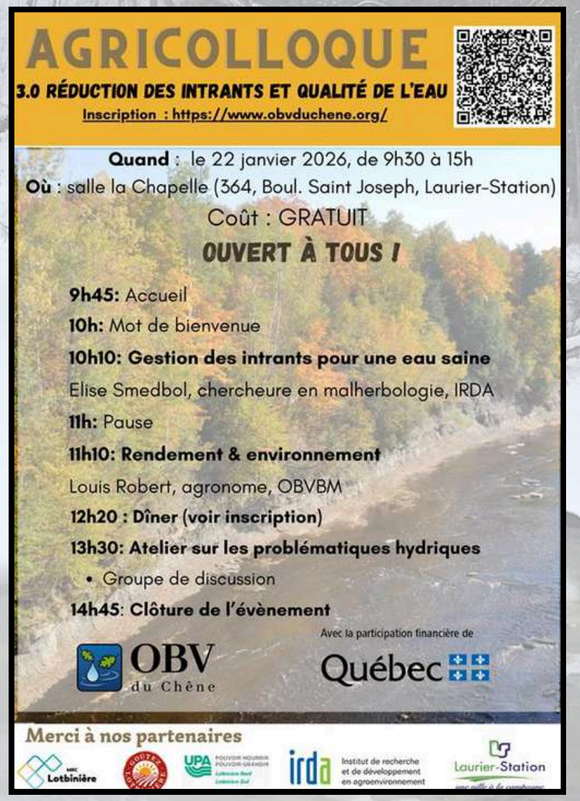

OBV du Chêne

Sujet de la TC - février 26

PDE - Problématique 3

Problème d'approvisionnement en eau

ORIENTATION 3.1
Assurer une qualité et une quantité suffisante en eau potable

ORIENTATION 3.2
Favoriser la gestion durable des eaux pluviales sur le territoire

octobre 26 - Destruction ou dégradation de la qualité des milieux humides et hydriques
février 27 - Mauvaise qualité d'eau

OBV du Chêne

Retour sur l'actualité

Problème d'approvisionnement en eau

« Je n'ai jamais vu ça, une sécheresse comme ça » (La Presse, 2021)



« Tant et aussi longtemps qu'on n'est pas confrontés à des problèmes aigus, en général, on ne fait pas grand-chose. »

- Alain Rousseau, professeur à l'INRS (Radio-Canada, 2022)

OBV du Chêne

Retour sur l'actualité
Problème d'approvisionnement en eau

"Le manque de neige cet hiver pourrait causer un manque d'eau cet été"
(Radio-Canada, 2024)



Une personne regarde le canal à Sainte-Anne-de-Bellevue, au Québec, à l'ouest de Montréal, le dimanche 3 mars 2024, par une douce journée d'hiver.
PHOTO: La Presse canadienne / Graham Hughes

OBV du Chêne

Retour sur l'actualité
Problème d'approvisionnement en eau

"Les pénuries d'eau frappent de plus en plus aux quatre coins du Québec"
(Radio-Canada, 2025)



Un camion-citerne au moment d'apporter de l'eau dans le secteur d'une montagne à Sutton en août 2025.

OBV du Chêne

Retour sur l'actualité

Problème d'approvisionnement en eau

"Il va manquer d'eau dans plein d'endroits si on continue comme ça"
(Radio-Canada, 2025)



Les fonctionnaires du ministère de l'Environnement s'inquiètent de la pression du milieu agricole sur la ressource en eau, dans plusieurs secteurs du Québec.

PHOTO : GETTY IMAGES / SOPHIE-CARON

OBV du Chêne

Ateliers sur la problématique 3

Problème d'approvisionnement en eau

ORIENTATION 3.1

Assurer une qualité et une quantité suffisante en eau potable

ORIENTATION 3.2

Favoriser la gestion durable des eaux pluviales sur le territoire

OBV du Chêne

Atelier 1

Identifier les problématiques d'approvisionnement en eau et actions sur le territoire

ORIENTATION 3.1

Assurer une qualité et une quantité suffisante en eau potable

OBV du Chêne

Identifiez les lieux avec des problématiques de qualité et quantité d'eau potable.
Identifiez les lieux où ont été mises en place des actions de vos secteurs d'activités.

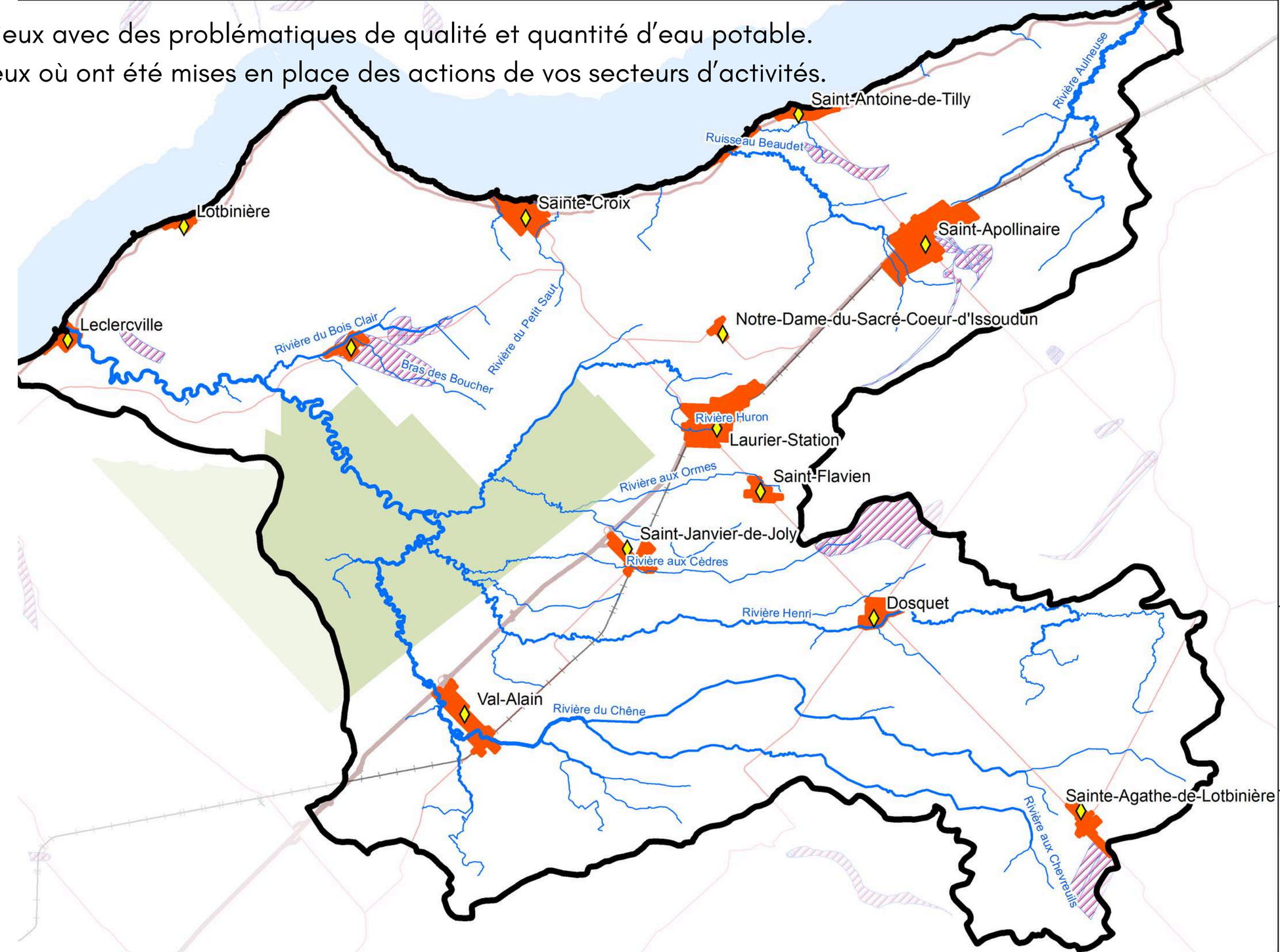

Municipalités
Cours d'eau
Limite du BV
Autoroute20 et route 132
Réseau routier
Voie ferrée
Aires de protection des sources d'eau potable.
Périmètre urbain
Forêt de la Seigneurie de Lotbinière

N

1:150 000

Référence:

Ville de Lévis,
Partenariat régional, 2020
MELCC-BDTQ, 2023
MRNF-SDA, 2024
MERN-GRHQ, 2024
MELCCFP, 2025

OBV du Chêne

Atelier 1

Identifier les problématiques et actions sur le territoire

Est-ce suffisant pour améliorer la situation?

Est-ce suffisant pour règler la problématique?

Quels sont les besoins et intérêts spécifiques de votre organisation et secteur ?

Peut-on faire plus?

On planifie ?

OBV du Chêne

Atelier 2

Identifier les aménagements de gestion durable des eaux pluviales et les lieux où il serait pertinent d'en ajouter?

ORIENTATION 3.2

Favoriser la gestion durable des eaux pluviales sur le territoire

https://robvq.qc.ca/gdep/

OBV du Chêne

Identifiez les structures connues de gestion des eaux pluviales de votre secteur.
Identifiez des lieux où seraient pertinentes des structures de gestion des eaux pluviales pour votre secteur.

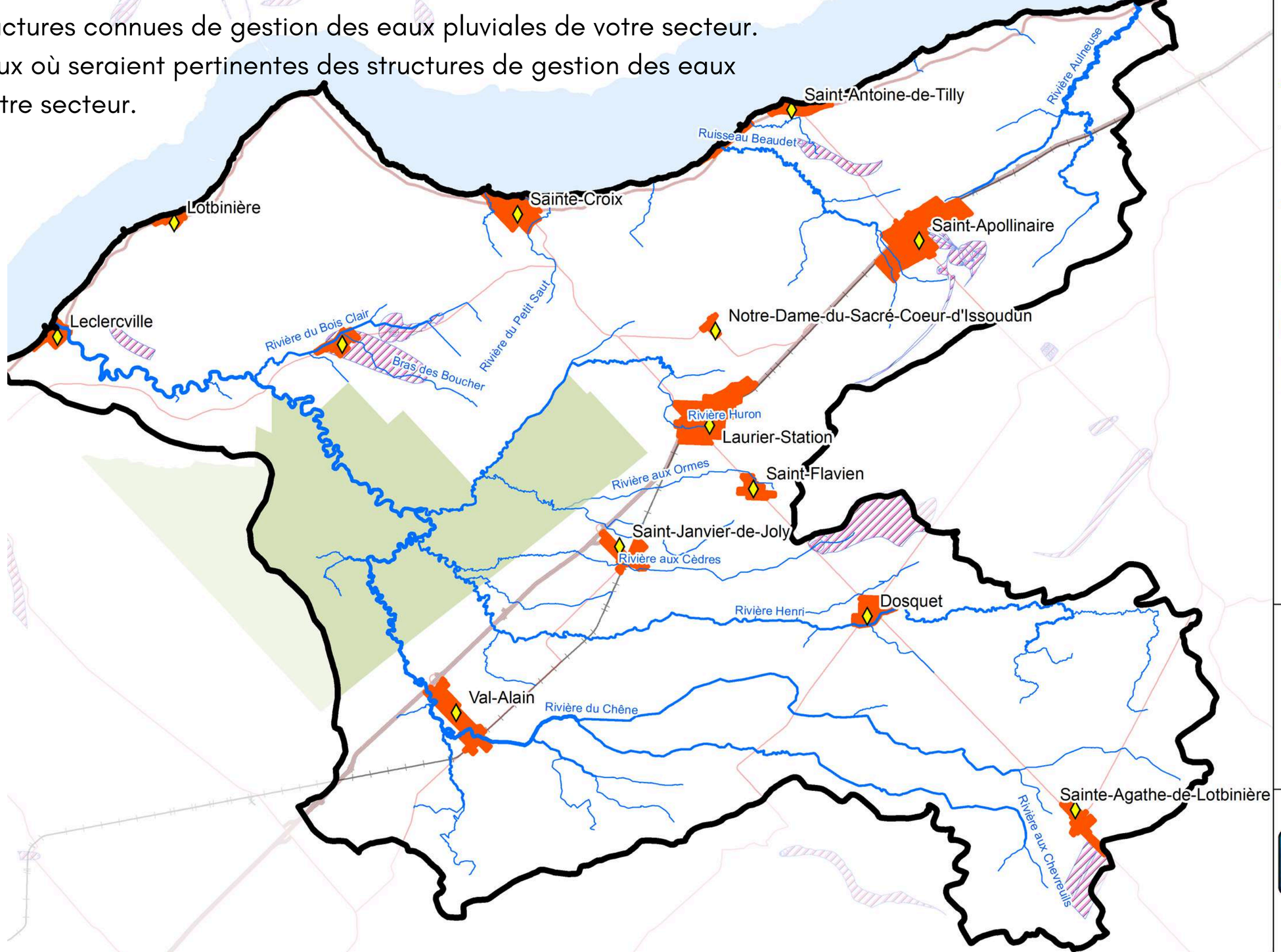

Municipalités

Cours d'eau

Limite du BV

Autoroute20 et route 132

Réseau routier

Voie ferrée

Aires de protection des sources d'eau potable.

Périmètre urbain

Forêt de la Seigneurie de Lotbinière

N

1:150 000

Référence:

Ville de Lévis,
Partenariat régional, 2020
MELCC-BDTQ, 2023
MRNF-SDA, 2024
MERN-GRHQ, 2024
MELCCFP, 2025

OBV du Chêne

Atelier 2

Identifier les problématiques et actions sur le territoire

Est-ce suffisant pour améliorer la situation?

Est-ce suffisant pour règler la problématique?

Quels sont les besoins et intérêts spécifiques de votre organisation et secteur ?

Peut-on faire plus?

On planifie ?

OBV du Chêne

Discussion générale
Rôle des représentants

Quels sont les besoins et intérêts spécifiques de votre organisation et secteur ?

Quelle importance est accordée à la problématique d'approvisionnement en eaux pour votre secteur.
(échelle 1 à 10 ; 1 étant très faible importance et 10 une priorité du secteur).

Comment l'OBV peut accompagner cette implication ?

OBV du Chêne

*Fournir les compétences; développer des outils, résumés de rencontres, etc.
** Souligner les actions réalisées par des représentants.

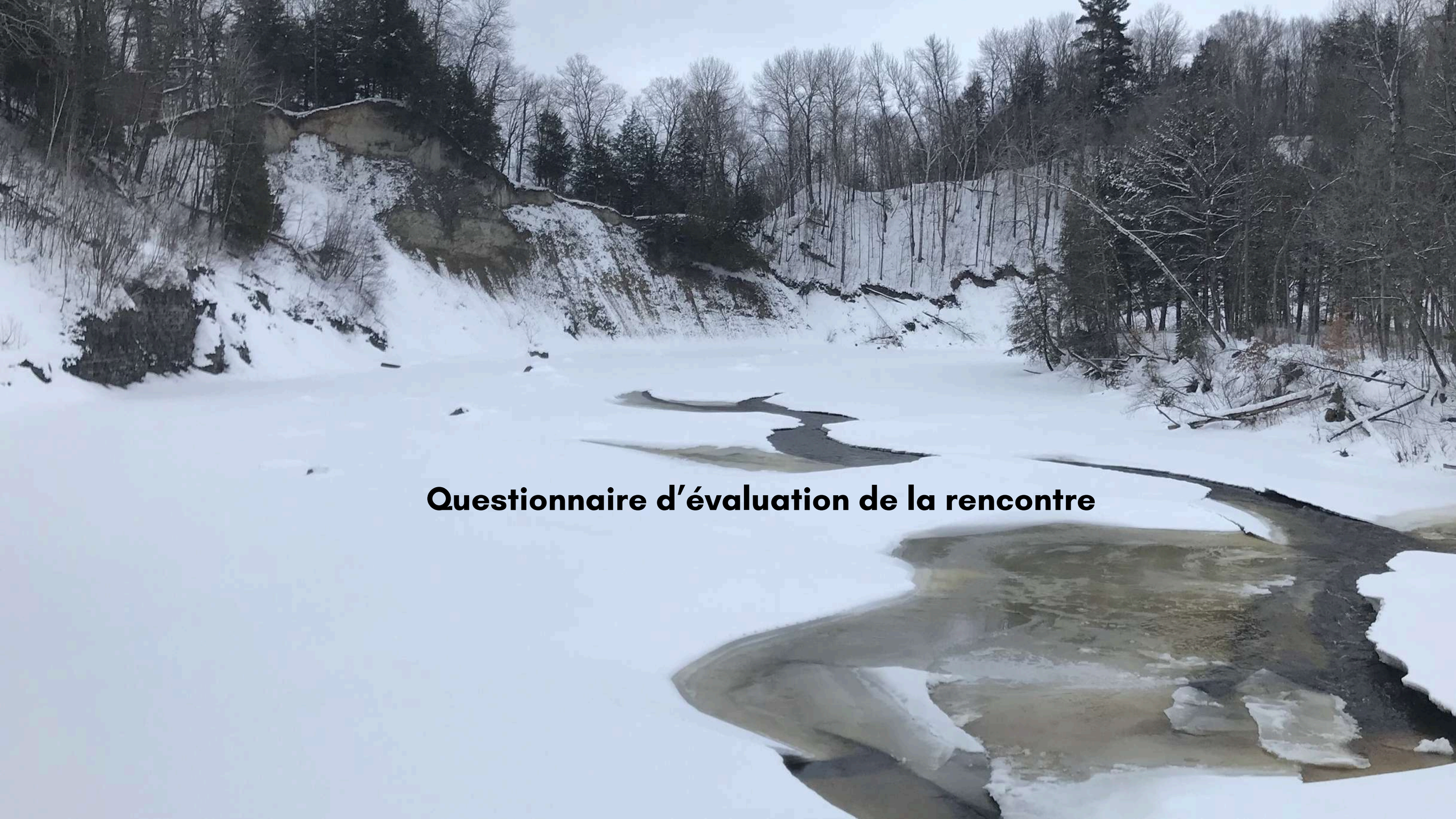

Questionnaire d'évaluation de la rencontre

9.Varia

OBV du Chêne

10. Levée de l'assemblée

Merci d'être parminous !

OBV du Chêne

5. STRATÉGIE DE MOBILISATION

a. Mise à jour des portraits - POURQUOI ?

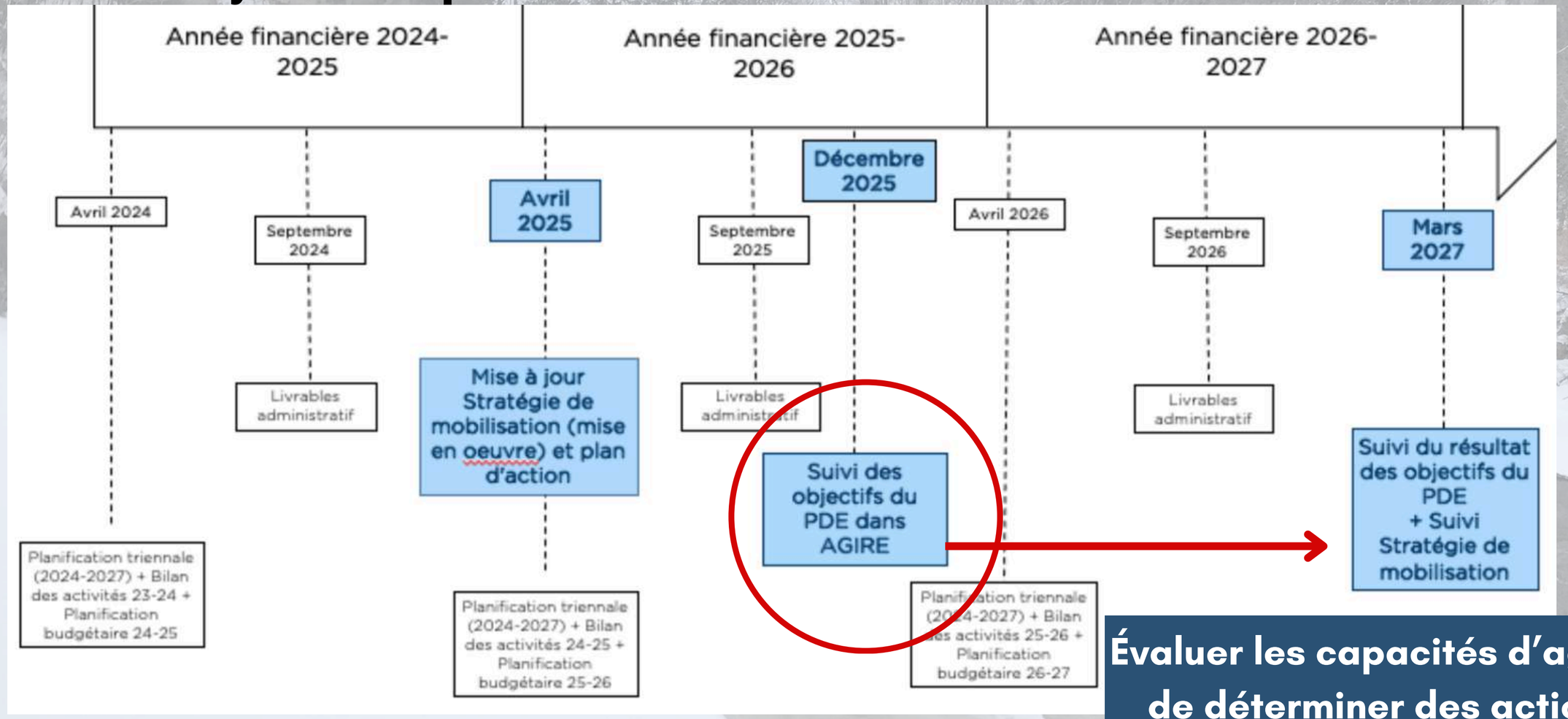

Évaluer les capacités d'agir et de déterminer des actions possibles.

OBV du Chêne

5. STRATÉGIE DE MOBILISATION

a. Mise à jour des portraits - rappel des problématiques



chaque

1. Destruction et/ou dégradation des milieux humides et hydriques
2. Mauvaise qualité de l'eau
3. Problème d'approvisionnement en eau

Freins et leviers des acteurs en lien avec le passage à l'action relié au PDE.

Approche par la permanence de l'OBV pour vous appuyer dans les actions

OBV du Chêne

Retour de la dernière TC

Problématiques observées

- Baisse marquée des niveaux d'eau lors des périodes de sécheresse
- Diminution des apports en eau dans les cours d'eau et assèchement de certains tronçons
- Manque d'eau dans les puits résidentiels et de surface
- Baisse temporaire des nappes phréatiques et des réserves de captation
- Impacts du drainage des fossés agricoles à proximité des résidences
- Enjeux d'approvisionnement en eau en milieu agricole, municipal et résidentiel isolé
- Recours ponctuel au transport d'eau par camion
- Stress hydrique pour les cultures, les arbres et la végétation
- Connaissance limitée des ressources en eau et de l'hydrogéologie
- Développement du territoire parfois non adapté à la capacité des ressources en eau

OBV du Chêne

Solutions potentielles

- Sensibilisation pour une meilleure utilisation de l’eau
- Réduire la consommation
- Faire appel à des professionnels
- Évaluer les ressources en eau
- Économie d'eau en réduisant le gaspillage
- Acquisition, vulgarisation et transmissions des connaissances

OBV du Chêne

Actions posées

- Sensibilisation sur utilisation : règlementation pour utilisation de l'eau potable;
- Réduction de la consommation d’eau;
- Recherche en eau - prospection de nouveaux puits;
- Installation de capteurs d'eau ; projets financés (hydrogéologie) ; visite territoire ; politique municipale de l'eau .
- Sensibilisation : Collaborer et partager les études ;
- Transport d'eau.

OBV du Chêne

Gestion durable des eaux pluviales- GDEP



Regroupe les aménagements et les pratiques mis en place pour assurer une circulation adéquate des eaux de pluie (EP) dans notre environnement.

OBV du Chêne