

12 février 2025 à
18h30

20ième réunion de la Table de concertation

6375, rue Garneau
Sainte-Croix (Québec) G0S
2H0

OBV
du Chêne

ORDRE DU JOUR

1. Ouverture et vérification du quorum
2. Lecture et adoption de l'ordre du jour
3. Lecture et adoption du procès-verbal de la rencontre du 9 octobre 2024
4. Modification plan de suivi des objectifs
5. Stratégie de mobilisation
    a. Mise à jour des portraits
    b. Opérationnalisation
6. Activités de l'OBV du Chêne
    a. Retour gestion des eaux pluviales
    b. Retour Agricolloque
    c. Projet de cartographie du réseau hydrographique
7. Varia
    a. Appréciation de la rencontre
    b. Caravane nettoyage de berges
8. Levée de l'assemblée

OBV du Chêne

4. MODIFICATIONS PLAN DE SUIVI DES OBJECTIFS

Initial

Objectif 3.2.2 : D'ici 2034, assurer annuellement la mise en place d'au moins 1 type d'aménagement de gestion durable des eaux pluviales dans la ZGIE du Chêne	Type : conservation Indicateur : nombre d'aménagement

Modifié

Objectif 3.2.2: D'ici 2034, faire un suivi annuel avec toutes (100%) les municipalités de la ZGIBV du Chêne de la mise en place d'aménagement de gestion durable des eaux pluviales.	Type : conservation Indicateur : nombre de municipalités ayant fait l'objet d'un suivi

OBV du Chêne

5. STRATÉGIE DE MOBILISATION

a. Mise à jour des portraits - ON A BESOIN DE VOTRE OPINION !



Portrait des représentants

Portrait des représentants - passage à l'action

Portrait des secteurs représentés - passage à l'action

7. Freins et leviers des acteurs en lien avec le passage à l'action relié au PDE.

8. Approche par la permanence de l'OBV pour vous appuyer dans les actions

9. Autres éléments (facultatif)

OBV du Chêne

5. STRATÉGIE DE MOBILISATION

a. Mise à jour des portraits - POURQUOI ?

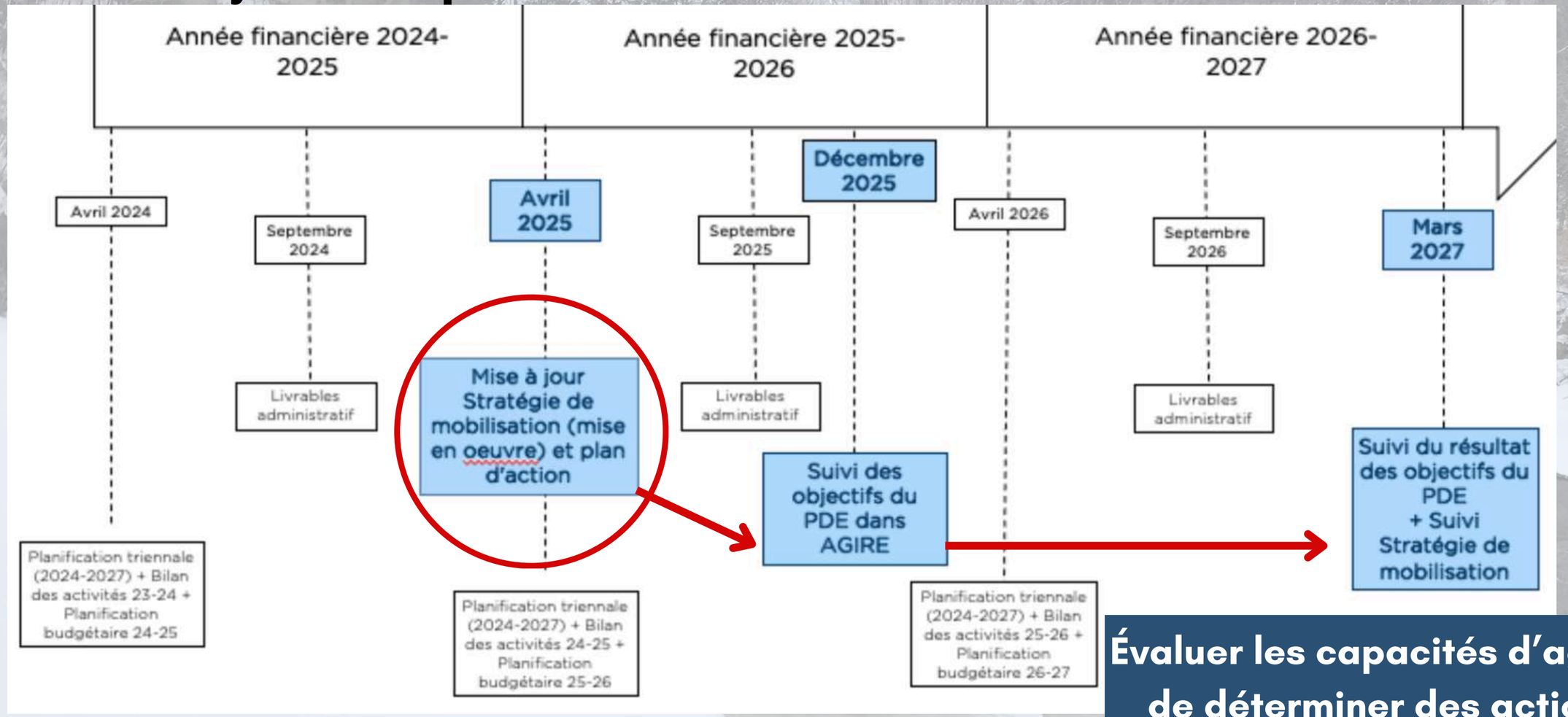

Évaluer les capacités d'agir et de déterminer des actions possibles.

OBV du Chêne

5. STRATÉGIE DE MOBILISATION

a. Mise à jour des portraits - rappel des problématiques



chaque

1. Destruction et/ou dégradation des milieux humides et hydriques
2. Mauvaise qualité de l'eau
3. Problème d'approvisionnement en eau

Freins et leviers des acteurs en lien avec le passage à l'action relié au PDE.

Approche par la permanence de l'OBV pour vous appuyer dans les actions

OBV du Chêne

5. STRATÉGIE DE MOBILISATION

b. Opérationnalisation la stratégie de mobilisation

Validation des idées

CATÉGORIES D'OBJECTIF (4 à 6):

- Structure de l'OBV (en lien avec la mise en oeuvre. Ex.: **moins de sièges à la TC**)
- Approche pour favoriser les actions (Ex.: **visite guidée du territoire**)
- Formation en mobilisation en lien avec la mise en oeuvre
- Volet 4 - Arrimage PDE-SAD

Idées générales :

- **valorisation des bons coups (actions ou initiatives);**
- **entrer en contact davantage avec vous (évènements, présentation de l'OBV, etc.).**

OBV du Chêne

6. ACTIVITÉS DE L'OBV DU CHÊNE

a. Retour sur la gestion durable des eaux pluviales

13 diagnostics réalisés



Suite :

- **Présentations dans des municipalités**
- **Matériel de sensibilisation disponible**
- **Données cartographiques disponibles**

OBV du Chêne

6. ACTIVITÉS DE L'OBV DU CHÊNE

b. Retour sur l'Agricolloque

32 participants

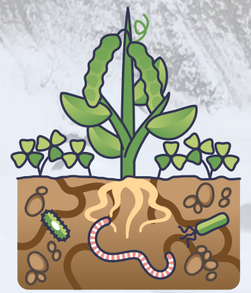

Suite :

Agricolloque ! 3.0





OBV du Chêne

6. ACTIVITÉS DE L'OBV DU CHÊNE

c. Cartographie du réseau hydrographique

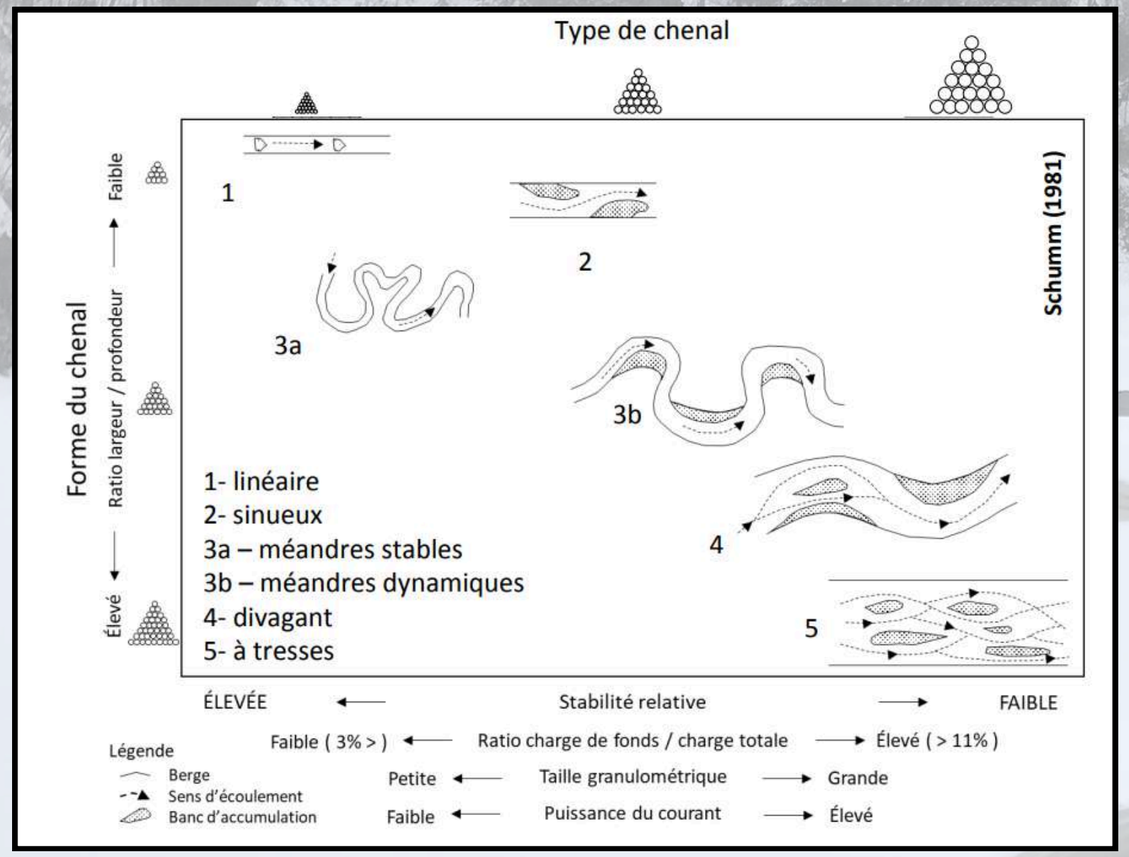

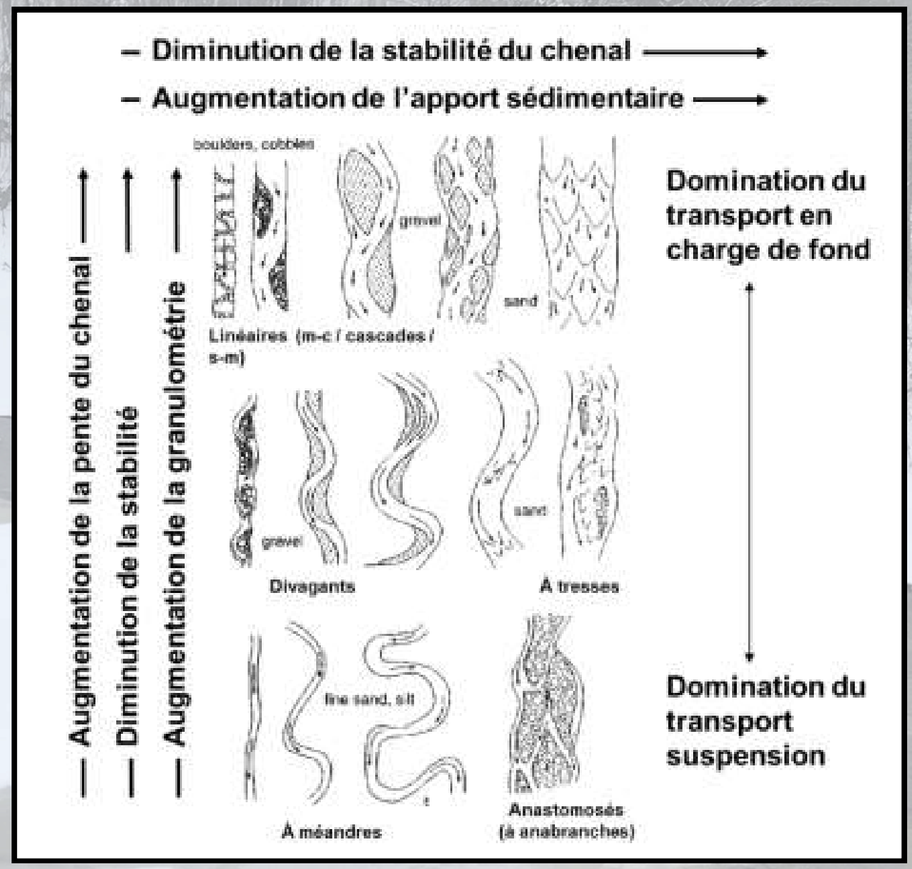

OBV du Chêne

6. ACTIVITÉS DE L'OBV DU CHÊNE

c. Cartographie du réseau hydrographique

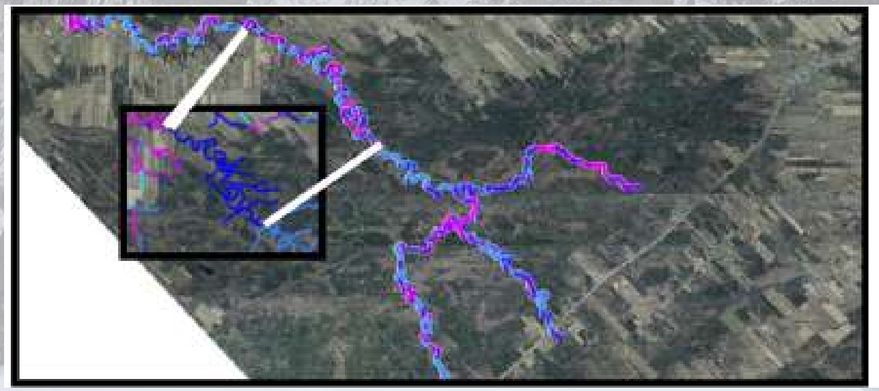

- **Intégration d'informations au réseau hydrographiques (morphologie, puissance spécifique, largeur du cours d'eau, pente du cours d'eau, sinuosité, etc.)**
- **Segmentation des sections linéaires de cours d'eau homogènes.**



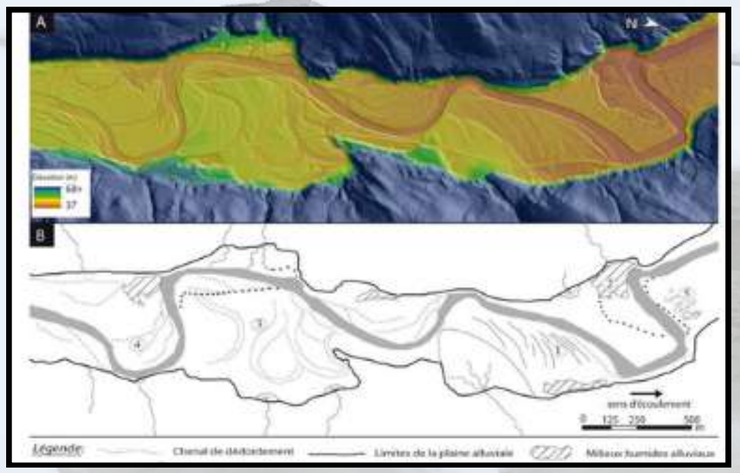

<u>Vidéo explicative mouvement des cours d'eau - voir 14min; 38sec.</u>

OBV du Chêne

7.Varia

a. Appréciation de la rencontre

b. Caravane nettoyage de berges

OBV du Chêne

8. Levée de l'assemblée

Merci à tous !

OBV du Chêne